

ГЕНЕРАЛЬНЫЙ ПЛАН МО "СТАРОЗЯТЦИНСКОЕ"

Карта границ населенных пунктов

МАСШТАБ 1:25 000

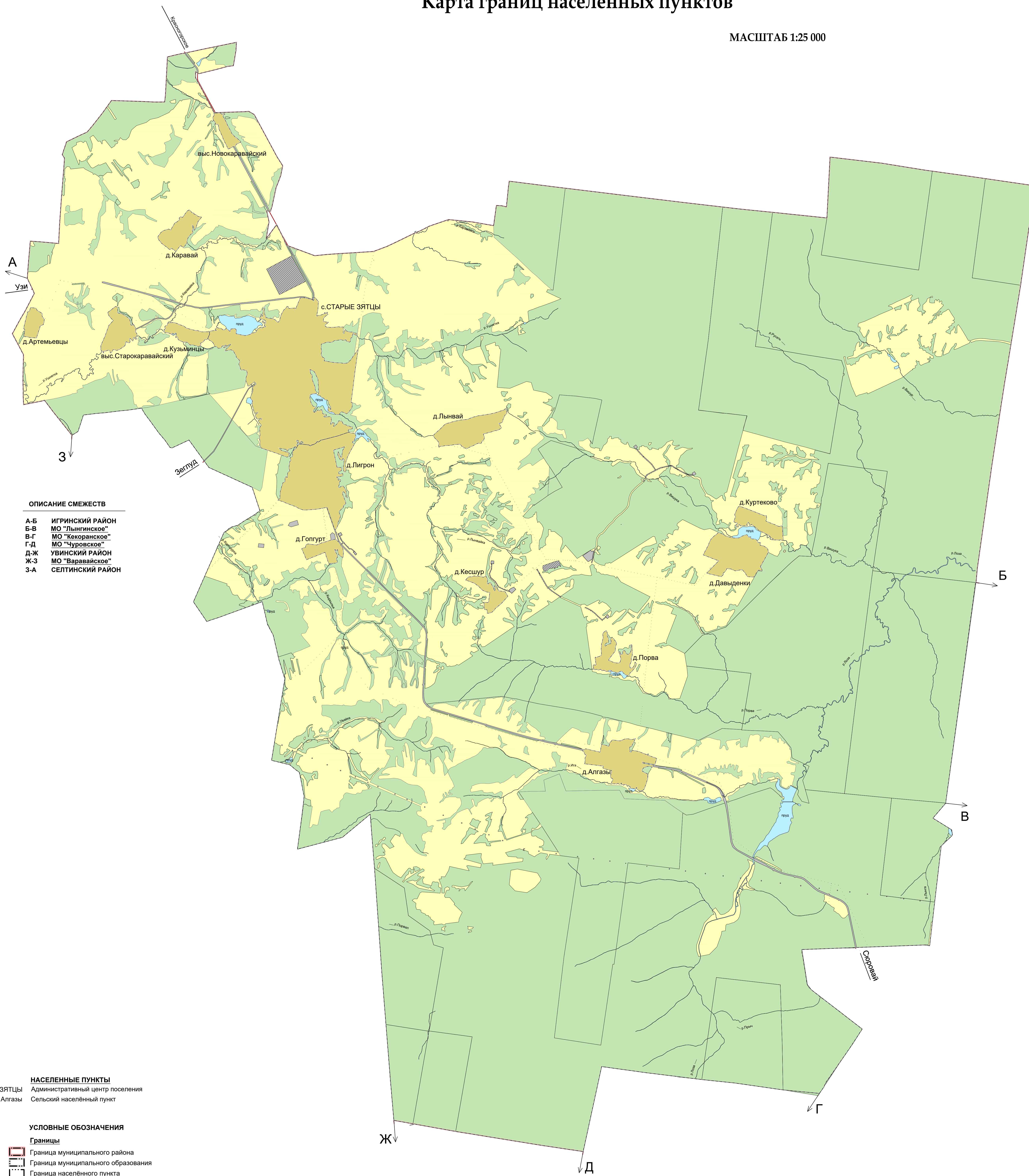

ОПИСАНИЕ СМЕЖЕСТВ

- A-Б ИГРИНСКИЙ РАЙОН
- Б-В МО "Лыгинское"
- В-Г МО "Кеокранское"
- Г-Д МО "Чуровское"
- Д-Ж УВИНСКИЙ РАЙОН
- Ж-З МО "Варавайское"
- З-А СЕЛТИНСКИЙ РАЙОН

НАСЕЛЕННЫЕ ПУНКТЫ

- СТАРЫЕ ЗЯТЦЫ Административный центр поселения
- Алгазы Сельский населенный пункт

УСЛОВНЫЕ ОБОЗНАЧЕНИЯ

Границы

- Граница муниципального района
- Граница муниципального образования
- Граница населенного пункта

Категории земель

- Земли населенных пунктов
- Земли сельскохозяйственного назначения
- Земли промышленности, энергетики, транспорта, связи, радиовещания, телевидения, информатики, земли для обеспечения космической деятельности, земли обороны, безопасности и земли иного специального назначения
- Земли лесного фонда
- Земли водного фонда

| ЗАКАЗЧИК | | Администрация МО "Якшур-Бодьинский район" | |
|---------------------------------------|------------------------|---|-----------------|
| № документа | | 2265.18 АП-4 | |
| Генеральный план МО "Старозятцинское" | | | |
| Якшур-Бодьинский район/района У.Р. | | | |
| ИЖ | КОЛИЧ. | ИСТ. | ИСТ. |
| Генпл | Содержимое | СТАД | ИСТ |
| Генпл | Якшур-Бодьинский район | 2 | 2 |
| Профплан | Содержимое | | |
| Разрешения | Якшур-Бодьинский район | | |
| Карта границ населенных пунктов | | | ООО ПИФ "АРХИТ" |

